



ÎNTRERINDEREA MUNICIPALĂ  
**ECO VĂLENI**

# Raport anual

*Î.M. "Eco-Văleni"*

2025

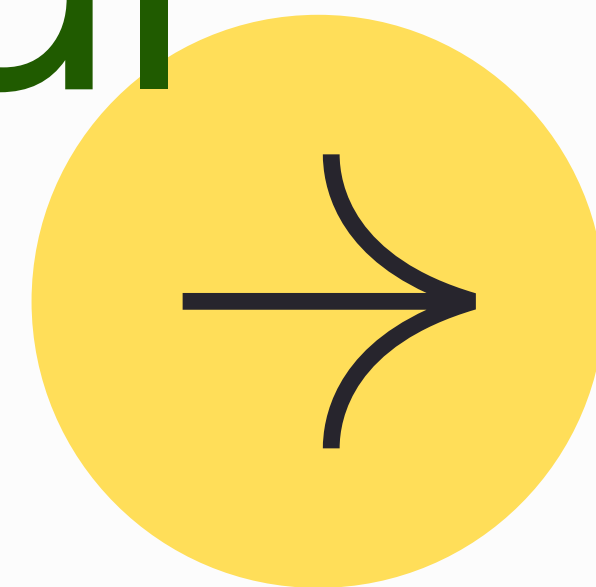

**REALIZAT:**  
STOICA ION, DIRECTOR

# Obiectivele noastre:

- *Oferirea serviciilor de calitate populației;*
- *Promptitudine în rezolvarea diferitor probleme;*
- *Siguranța și securitatea.*



- *6 fântâni arteziene*
- *33 km de apeduct*
- *865 gospodării*
- *6 instituții publice conectate la rețea*
- *5 agenți economici*

# Infrastructura



REMEDIEREA PROBLEMELOR LEGATE DE ASIGURAREA CU APĂ A CETĂȚENILOR





# Igienizarea teritoriului



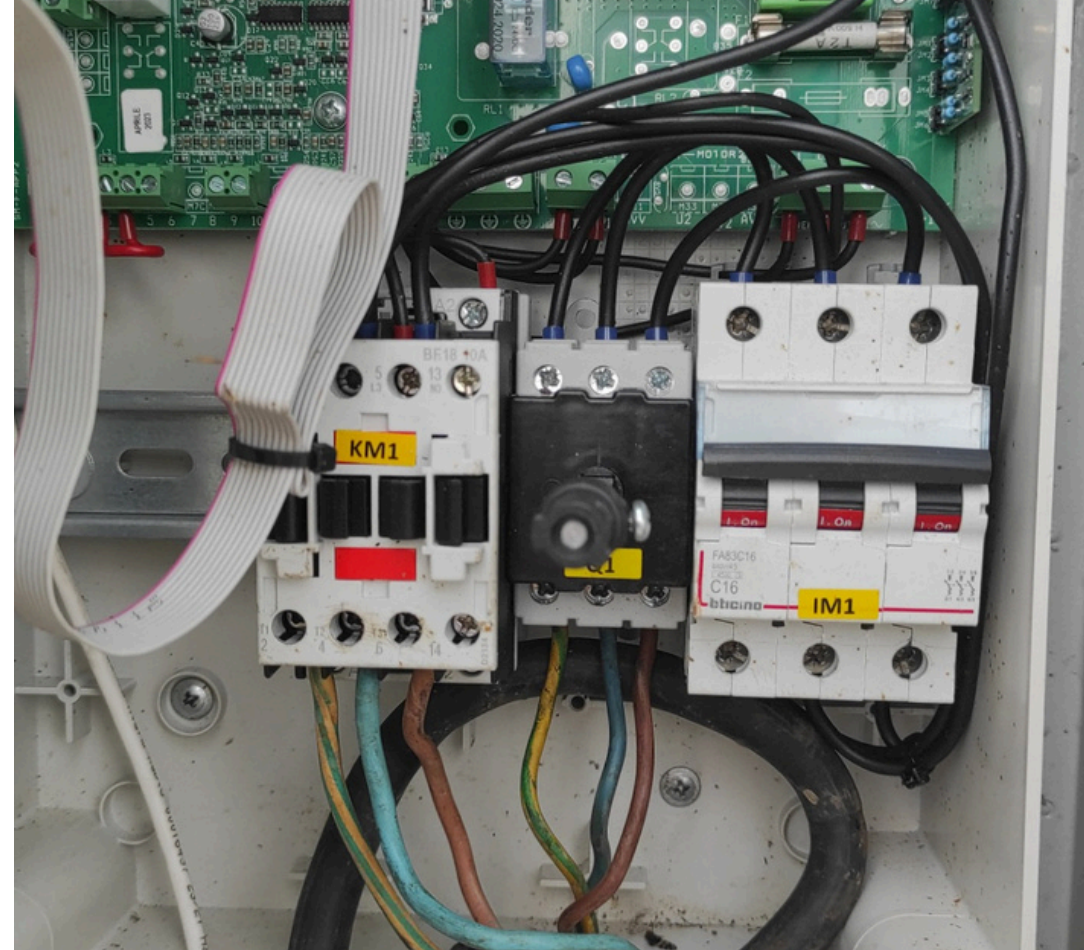

PROCURAREA, PROGRAMAREA ȘI REPARAȚIA PANOURILOR

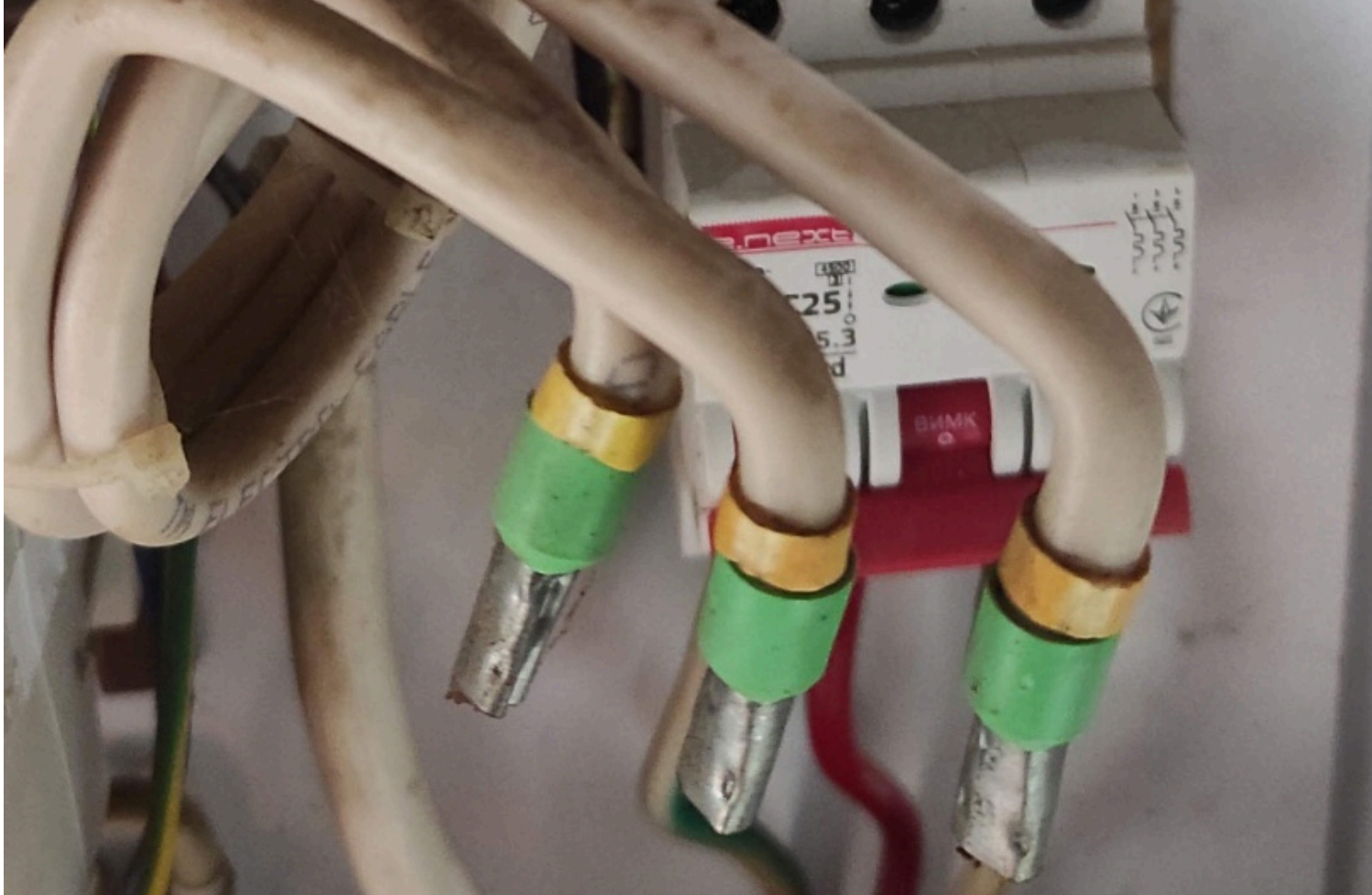

**MULTIPLUS 1**  
CODE: SA687.02L

POWER: 0,5-10Hp	VOLTAGE: 400Vac 50/60Hz
CURRENT: 0,5-16A	PHASES: 3
PROT. DEGREE: IP65	

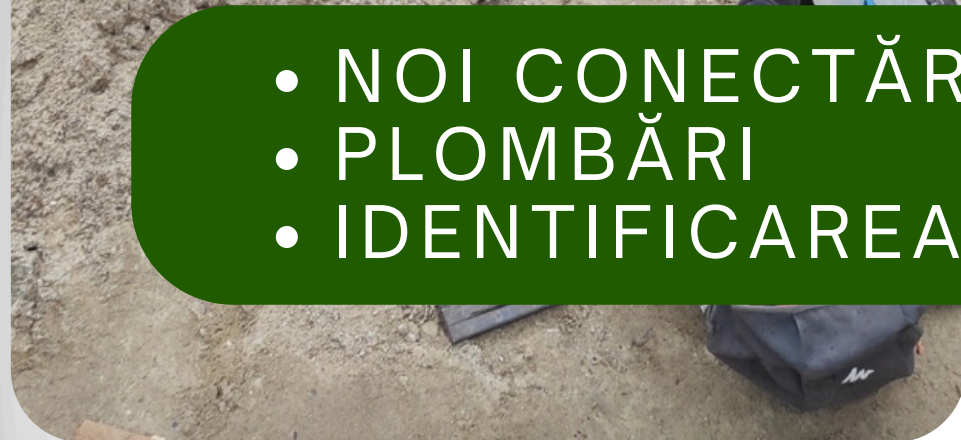



9052 KW  
20.072,44 MDL

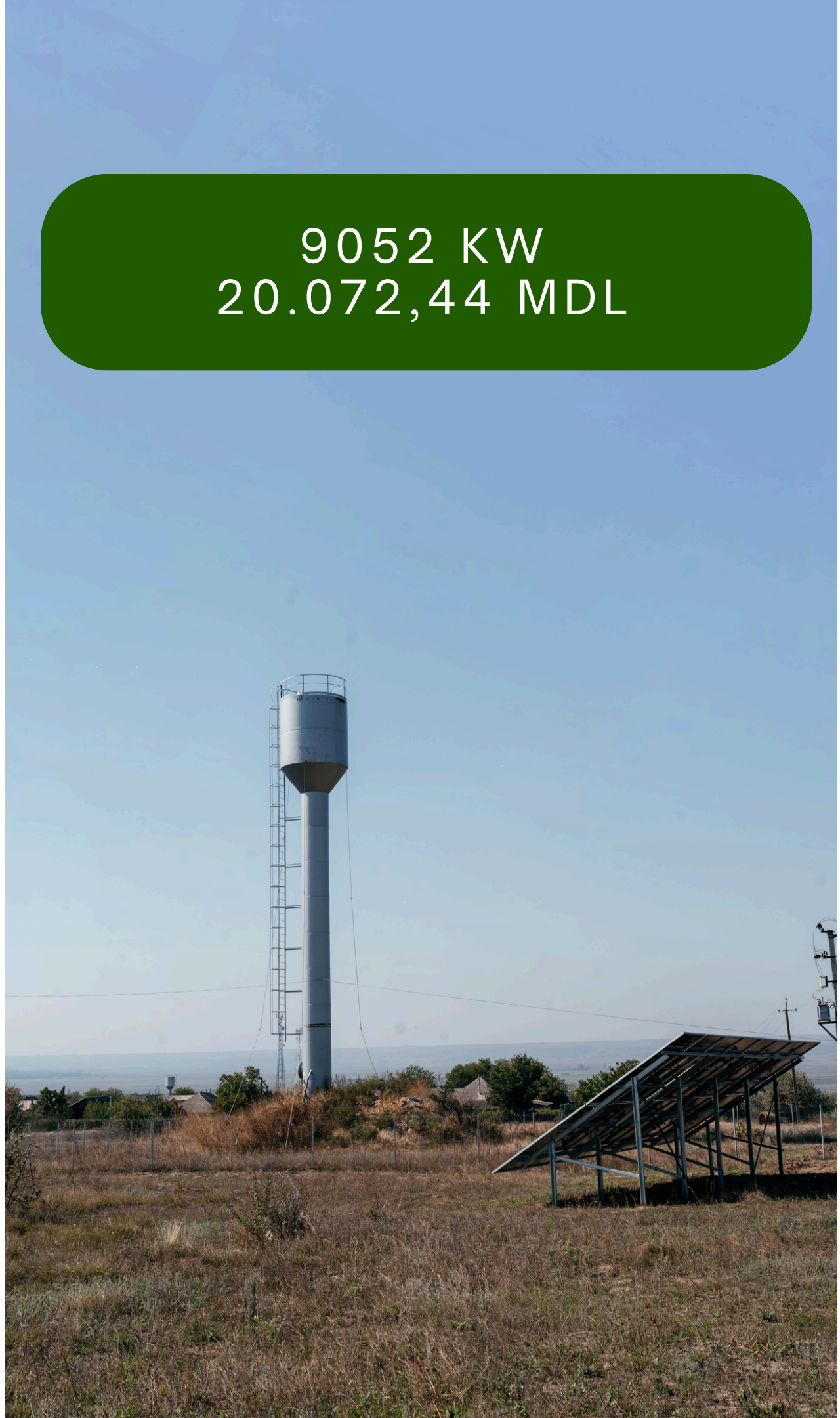

# BUGETUL PENTRU ANUL 2025

**TOTAL - 1.058.932 MDL**



**SERVICII PRESTATE**  
**979.789 MDL**

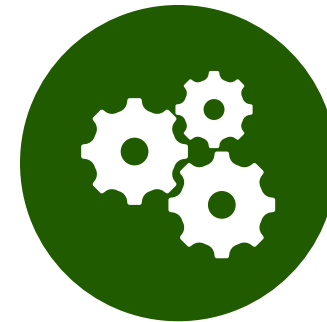

**TRANSFER DE LA INSTITUȚII**  
**72.843 MDL**



**ALTE VENITURI**  
**6.300 MDL**

# CHELTUIELI

1

RETRIBUIREA MUNCII- 465.473

2

CONTRIBUȚII AS 24% - 110.047

3

CONSUM ENERGIE - 346.254

4

POMPĂ, PANOUL, CABLU - 9.000

# CHELTUIELI

1

COMUSTIBIL - 32.000

2

ANALIZA APEI - 5.688

3

TELEFONIE, INTERNET - 3.462

4

COMISIOANE BANCARE - 1.785

# CHELTUIELI

1

RECHIIZTE DE BIROU - 3.484

2

TESTAREA TEHNICĂ - 3.000

3

MATERIALE TRASEU APĂ - 5.617

4

PIESE SCHIMB MAȘINĂ - 8.409

# CHELTUIELI

**SOLD - 102.921 MDL**

**1**

**TAXA/ANALIZA APĂ - 3.001**

**2**

**ASIGURAREA MAȘINII - 2.192**

**3**

**PENALITATE 24% - 450**

**4**

**PLATA IMPOZIT PE VENIT - 8.550**